Qui ne peut pas se faire vacciner contre la grippe ?

Vous avez eu une réaction allergique sévère au vaccin contre la grippe dans le passé.

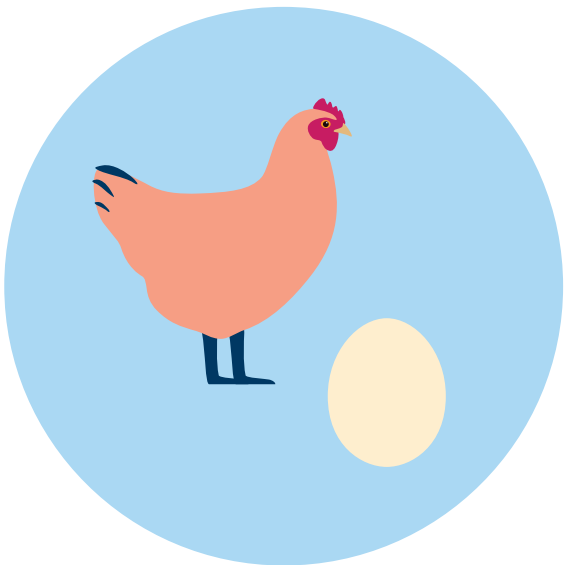

Vous êtes allergique aux composants du vaccin contre la grippe

tels que des conservateurs (par exemple, le formaldéhyde), des antibiotiques (par exemple, la néomycine), les œufs ou les protéines de poulet.

Vous souffrez d'une infection aiguë des voies respiratoires supérieures et de fièvre. Reportez le vaccin à une date ultérieure.

Vous avez de la fièvre (> 38,5°C). Reportez le vaccin à une date ultérieure.

Restez sous surveillance médicale pendant, au moins, les 15 minutes qui suivent la vaccination.

Des questions ou des doutes ? Parlez-en à notre équipe médicale.

© IDEWE - 50347/082021

www.idewe.be

idewe
OPTIMISING WORK ENVIRONMENTS